

VÝKAZ DOSAVADNÍHO A NOVÉHO STAVU ÚDAJŮ KATASTRU NEMOVITOSTÍ

Dosavadní stav			Nový stav											
Označení pozemku parc. číslem	Výměra parcely		Druh pozemku Způsob využití	Označení pozemku parc. číslem	Výměra parcely		Druh pozemku Způsob využití	Typ stavby Způsob využití	Způsob určení výměry	Porovnání se stavem evidence právních vztahů				
	ha	m ²			ha	m ²				Díl přechází z pozemku označeného v katastru nemovitostí	dřívější poz. evidenci	Číslo listu vlastnictví	Výměra dílu	
		ha	m ²			ha	m ²			ha	m ²			
295/79	2	82	orná půda	zaniklá										
304/5	7	23	zahrada	st. 473 304/5	1 8	99 06	zast. pl. zahrada	č.p. ... rod. dům	2 0					
					(10 05)									
											295/79 304/5	599 599	2 82 7 23	celá celá
													10 05	
					10 05									

Výkaz údajů o bonitovaných půdně ekologických jednotkách (BPEJ) k parcelám nového stavu

Parcelní číslo podle katastru nemovitostí		Kód BPEJ	Výměra		BPEJ na dílu parcely	Parcelní číslo podle katastru nemovitostí		Kód BPEJ	Výměra		BPEJ na dílu parcely
zjednodušené evidence			ha	m ²		zjednodušené evidence			ha	m ²	
304/5		20600		8 06							

<h3 style="margin: 0;">GEOMETRICKÝ PLÁN pro vyznačení budovy</h3>	Geometrický plán ověřil úředně oprávněný zeměměřický inženýr:	Stejnopis ověřil úředně oprávněný zeměměřický inženýr:
	Jméno, příjmení: <i>Ing. Milan Řezník</i>	Jméno, příjmení:
	Číslo položky seznamu úředně oprávněných zeměměřických inženýrů: <i>2138/2001</i>	Číslo položky seznamu úředně oprávněných zeměměřických inženýrů:
	Dne: <i>2.9.2021</i> Číslo: <i>128/2021</i>	Dne: Číslo:
Nálezitostmi a přesností odpovídá právním předpisům.	Tento stejnopis odpovídá geometrickému plánu v elektronické podobě uloženému v dokumentaci katastrálního úřadu.	
Vyhotovitel: <i>Kadlec K.K. Nusle spol. s r.o. Chaberská 3, 182 00 Praha 8 tel.: 284 680 740, 603 440 989</i>	Katastrální úřad souhlasí s očíslováním parcel.	
Číslo plánu: <i>658-92/2021</i>	Ověření stejnopisu geometrického plánu v listinné podobě.	
Okres: <i>Mělník</i>		
Obec: <i>Kojetice</i>		
Kat. území: <i>Kojetice u Prahy</i>		
Mapový list: <i>Kralupy nad Vltavou 3-3/13 Kralupy nad Vltavou 3-3/31</i>		
Dosavadním vlastníkům pozemků byla poskytnuta možnost seznámit se v terénu s průběhem navrhovaných nových hranic, které byly označeny předepsaným způsobem: <i>budovou</i>		

Seznam souřadnic (S-JTSK)

<i>Č. bodu</i>	<i>Souřadnice pro zápis do KN</i>			<i>Souřadnice určené měřením</i>		
	<i>Y</i>	<i>X</i>	<i>kód kv.</i>	<i>Y</i>	<i>X</i>	<i>Poznámka</i>
1	734600.65	1026988.47	3			
2	734595.18	1026995.41	3			
3	734597.28	1026997.07	3			
4	734596.00	1026998.68	3			
5	734589.26	1026993.34	3			
6	734584.56	1026999.30	3			
7	734591.49	1027004.76	3			
8	734592.90	1027002.98	3			
9	734599.65	1027008.31	3			
10	734604.35	1027002.37	3			
11	734601.27	1026999.93	3			
12	734606.60	1026993.18	3			

295/82

295/60

303/8

295/64

452

303/1

304/1

304/5

~~295/79~~

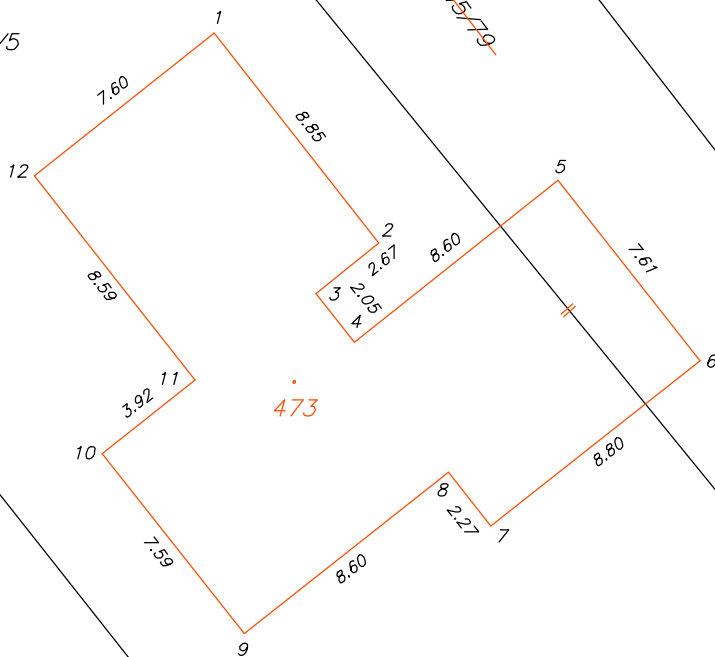

461

304/4

307/1